

# MODELO 4766

(S)

FIGHA TÉCNICA

Polo

MASTER CLASS

## TEJIDO:

Composición: 100% Poliéster  
Gramaje: 130 g/m<sup>2</sup>  
Ligamento Fundamental: Ojo de perdiz  
Resistencia al estallido: 912 Kpa  
Solidez de las Tinturas:  
Al Lavado a 40°: 4-5  
Al Planchado: 4-5  
A la Luz: 4  
Al Sudor: 4-5  
Al Cloro: 4-5  
Encogimiento lav. 40 °C: 1%  
Resistencia al pilling: 4

CONSERVACIÓN:

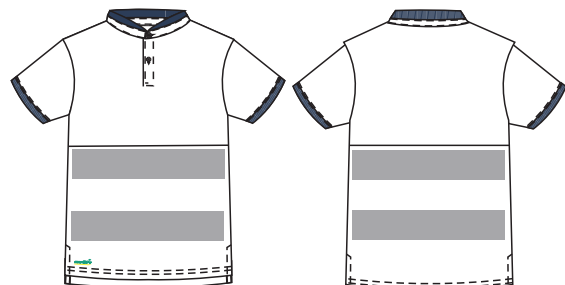

C-07 Marino/Amarillo  
C-274 Marino/Naranja

## DESCRIPCIÓN DEL PRODUCTO:

Polo corte regular fit, doble cuello mao con rib elástico, que mantiene su forma y se adapta perfectamente, manteniendo una buena imagen.

Aberturas laterales para llevar la prenda por fuera y para mejorar la comodidad.

Bandas termo soldadas mejorando la estética de la prenda.



**VIDA ÚTIL:** para uso frecuente. Las cintas termosoldables mantienen su aspecto después de 25 lavados en las condiciones de lavado que se indican en la etiqueta.



**AMBIENTE:** esta prenda esta recomendada para ambientes calurosos y moderadas en interior y exterior.



**ISO 20471:2013:** Prendas de protección de alta visibilidad.  
**CLASE 1:** Prendas para ser usadas en actividades que permitan al usuario ser visto completamente y sin duda por el tráfico (automóvil o maquinaria en movimiento) que se aproxima.

## MEDIDAS:

		S	M	L	XL	XXL	3XL
A	Perímetro pecho (cm)	88-94	96-102	104-110	112-118	120-126	128-134
B	Perímetro cintura(cm)	74-80	82-88	90-96	98-104	106-112	114-120
C	Estatura (cm)	165-175	165-175	175-190	175-190	175-190	175-190

